TRAVALJEN

Marineforeningen Hundested

Nr. 1 januar 2026 45. årg.



www.hundested-marineforening.dk



MEDLEMSBLAD
FOR
HUNDESTED
MARINEFORENING
Ved Isefjorden 24 st,
3390 Hundested

www.hundested-marineforening.dk

Redaktør
Michael Hultén

ÅBNINGSTIDER
I
MARINESTUEN

TIRSDAG KL. 15-18
TORSDAG KL. 15-18
FREDAG KL. 17-20
LØRDAG KL. 11-14
SØNDAG KL. 11-14

Foreningens formål er at styrke nationens interesse for søværnet og søfarten ved fælles arbejde for denne sag, samt at vedligeholde forbindelsen og kammeratskabsfølelsen mellem personel, der er eller har været tjenestegørende i søværnet.

Marineforeningens bestyrelse:
Michael Hultén (formand)
20 72 96 20
Heidi Juel Hermansen (kasserer)
40 28 38 07
Torben Andersen (næstformand)
22 47 65 65
Poul-Erik Knudsen (banjemester)
51 43 99 89
Kirsten Klyver Nielsen
20 47 46 64
Michael H Mandsberg (1. suppleant)
51 18 62 72
Paw Weibel (2. suppleant)
26 29 19 63
Jan S Nielsen (3. suppleant)
28 12 34 31

Forsidebillede:
Juletræ

Foto: Michael Hultén



Formanden har ordet

Det har været et travlt år med at blive installeret i den nye Marinestue, og det var aldrig gået uden den store indsats fra vores medlemmer.

Vi har nu afholdt et par lørdagsfrokoster samt ålegilde og julestue og de forløb vist til alles tilfredshed.

Jeg kunne dog godt ønske et større fremmøde når der er åbent i Stuen samt til vores arrangementer, senest måtte vi aflyse Manneaften på grund af manglende tilmeldinger. Håber det kommer til at gå bedre i det nye år og at flere vil komme i Stuen, nu kan vi ikke give trapperne og røgen skylden for manglende fremmøde.

Vi overvejer at komme med nogle nye arrangementer i det nye år, blandt andet nogle aftener med prøvesmagninger af f.eks rom eller whisky sammen med en tapasmenu eller anden let anretning. Arrangementerne er endnu ikke planlagt så der er endnu ingen datoer, men jeg håber det kan samle nogle medlemmer.

I det hele taget vil jeg meget gerne høre fra jer hvis I har nogle ideer til nye arrangementer.

Alle medlemmer og deres familie ønskes et godt nyt år, og jeg håber at vi ses i Marinestuen.

Formand Michael Hultén.



Praktiske oplysninger

Medlemsemblemet:
Medlemsemblemet er foreningens ejendom og bæres ved alle sammenkomster i Marine-foreningen.
Emblemet bæres ikke udenfor foreningen, hvor kendingstegnet i stedet kan benyttes.
Påklædning:
I Marineforeningen er der ikke "uniforms-tvang", men en ensartet påklædning skaber fællesskab.
Du vil derfor hurtigt kunne konstatere, at kammeraterne normalt er iklædt blå blazer, grå benklæder, skjorte og slips.
Dertil kommer naturligvis, at man bærer foreningens blazer-emblem og slips.
Kontingentbetaling:
Bank: Sjællandske Bank
Reg.nr. 0552 Kontonr. 0000111971
Der udsendes ikke Girokort.
Afdelingen bestemmer selv størrelsen af kontingentet, hvoraf det på sendemands-mødet vedtagne beløb af afdelingens kasserer indsendes til landsforeningen til dækning af de fælles udgifter - herunder ikke mindst med-lemsemblemet. Det er derfor vigtigt, at kontingentet indbetales straks ved mod-tagelsen af Januar bladet hvor betalings oplysningerne står..
"Under Dannebrog":
Som medlem vil du 6 gange om året modtage foreningens blad.
Det fremsendes gennem Avispostkontoret, og kan kun ske, såfremt der er opgivet nøjagtig og fuldstændig postadresse.
Adresseændring:
Skal altid straks meddeles afdelingen, som derefter informerer landskontoret, der så informerer Avispostkontoret.
Andet:
Om det ønskes, er der mulighed for flagets tilstedeværelse ved bisættelse/begravelse.

Obs! Obs! Obs!

Husk at melde flytning til bestyrelsen!!

Husk altid at se på opslagstavlen, når du kommer i stuen. Der står ofte noget nyt og spændende.





Vigtig information til vores medlemmer:

Hvis du ønsker at modtage nyheder fra Hundested Marineforening, kan du tilmelde dig ordningen ved at sende en mail til hundested.marineforening@gmail.com med teksten "Nyheder ja tak" i emnefeltet. I mailen skal du angive navn og adresse og meget gerne dit medlemsnummer.

Hvis du fremover ønsker at modtage vores blad Travaljen på mail, så kan du tilmelde dig den ordning ved at sende en mail til ovennævnte mailadresse med teksten "Travaljen pr mail" i emnefeltet.
Bemærk! Du vil så kun modtage bladet på mail fremover.
I mailen skal du angive navn og adresse og meget gerne dit medlemsnummer.

Du kan også sende besked om adresseændring til Marineforeningen på ovennævnte mailadresse, her skriver du "Adresseændring" i emnefeltet, i mailen skriver du din gamle adresse og den nye, eventuelt med en flyttedato, også her med angivelse af medlemsnummer. Hvis du ikke har dit medlemsnummer så skriv dit telefonnummer.



KONTINGENT 2026

Der udsendes ikke Girokort, så I sørger selv for at betale i Marinestuen eller over netbank.

Ved betaling over netbank skal du huske at skrive dit medlemsnummer og navn – det står bag på bladet på den påklistrede etiket. På etiketten finder du ligeledes det beløb du skal betale i kontingent.

Medlemmer der er fyldt 65 år inden årets start betaler 275 kr., ellers er kontingentet 350 kr.

Beløbet overføres til:

Registreringsnummer 0552 Kontonummer 0000111971

Bemærk at kontingentet skal være indbetalt senest 31. januar 2026

Medlemmer der ikke har betalt kontingent vil blive udmeldt af foreningen ved udgangen af marts måned.

Vigtig information til vores medlemmer.

Vi vil meget gerne have opdateret vores lister med kontakt-oplysninger for vores medlemmer i Marineforeningen.

Der er mange vi mangler mailadresser på, og de telefonnumre vi har virker i mange tilfælde ikke mere.

Så for at vi ikke mister nogen fordi de er flyttet uden at give os adresseændring, beder vi om at du sender en mail til hundested.marineforening@gmail.com med teksten "Kontaktoplysninger" i emnefeltet. I mailen skal du angive navn, adresse og telefonnummer og meget gerne dit medlemsnummer.

Hvis du ikke har en mailadresse, så send en sms til 2072 9620 med dit navn, adresse og medlemsnummer.

Der var heldigvis mange der reagerede sidst, men der er stadig mange vi mangler at få opdaterede kontaktoplysninger fra.

Hilsen Michael Hultén

Arrangementer 2025



01/1	**Mindegudstjeneste**	**01/10**	**Pudseaften**
10/1	**Nytårsfrokost**	**17/10**	**Ålegilde**
22/1	**Pudseaften**	**13/11**	**Manneaften**
06/2	**Generalforsamling**	**06/12**	**Juletræ**
15/2	**Fastelavn**		
20/3	**Manneaften**		
	(Kogt torsk)		
23/4	**Pudseaften**		



OBS!

Husk også lørdagsfrokoster den første lørdag i måneden fra kl. 12.00 (undtagen i juli og august samt december) Pris pr. person 75 kr.

Årets jubilarer

Bestyrelsen ønsker følgende medlemmer tillykke med jubilæet og håber at følgende jubilarer møder op på generalforsamlingen for at modtage deres jubilæumstegn.

40 års tegn

Wagn Johansen, Finn Rosenstand, Gert Gade, Carsten B. Corneliussen, Per Møllebro

25 års tegn

Peter Westfall, Jan Bille Rasmusssen





VI KIPPER MED FLAGET FOR

Leif Helstrup	som fylder 75 år	d. 19. januar
Karl Erik Olsen	som fylder 80 år	d. 23. januar
Inger Magnussen	som fylder 75 år	d. 26. januar
Margrethe Brink Rasmussen	som fylder 60 år	d. 28. januar

****

Flemming Vinter	som fylder 85 år	d. 14. februar
Poul Erik Knudsen	som fylder 70 år	d. 17. februar
Svend Ulrich Jensen	som fylder 70 år	d. 27. februar

****

Jørgen Munkshøj	som fylder 75 år	d. 12. marts
Hans Schwennesen	som fylder 80 år	d. 13. marts
Kirsten Klyver Nielsen	som fylder 60 år	d. 15. marts
Ole V. Jørgensen	som fylder 75 år	d. 18. marts
Wagn Johansen	som fylder 75 år	d. 22. marts

****

Michael Jørgensen	som fylder 70 år	d. 02. april
Karsten Sillesen	som fylder 65 år	d. 17. april

****

Laila Jensen	som fylder 60 år	d. 14. maj

****

Jannik Iversen	som fylder 50 år	d. 02. juni
Jørgen Bryde Pedersen	som fylder 75 år	d. 02. juni
Kurt Kehler	som fylder 80 år	d. 22. juni

Fylder du rundt (50, 60, 70, 80) står der en lille vingave til dig i marinestuen. Den skal afhentes inden 2 mdr. fra fødselsdagen.

Hundested Marineforening byder velkommen til

Kent Bajer, Kurt Kehler, Jan Eriksen, Lone Culmsee, Karina Lykke Lok Simonsen

Ordinær generalforsamling 2026

Der indkaldes hermed til ordinær generalforsamling.
Fredag den 6. februar år 2026 kl. 18.30
i MARINEHUSET.

Det skal bemærkes, at medlemmer der ikke har betalt kontingent for år 2026, **ikke** har adgang på generalforsamlingen.

Valg af bestyrelsesmedlemmer foretages under et, enten ved håndsoprækning, eller (hvis der er flere kandidater end bestyrelsesposter) som en skriftlig afstemning.

Stemmesedlen må højst indeholde det antal navne der er poster til og **skal mindst indeholde 2 navne (50%) af det ønskede antal bestyrelsesmedlemmer.** Valget afgøres ved simpelt flertal.

Opmærksomheden henledes på, at forslag der ønskes behandlet på generalforsamlingen, skal være formanden i hænde senest 8 dage før Generalforsamlingen.

Emner optaget under eventuelt kan ikke vedtages eller komme til afstemning

Dagsorden.:

Pkt. 1: Valg af dirigent.
Pkt. 2: Aflæggelse af beretning.
Pkt. 3: Aflæggelse af regnskab
Pkt. 4: Indkomne forslag.
Pkt. *5:* Valg til bestyrelse og suppleanter.
Pkt. 6: Valg af revisorer og suppleant.
Pkt. 7: Valg af sendemænd.
Pkt. 8: Valg af flagbærer og reserve
Pkt. 9: Eventuelt.

Husk at betale kontingent for 2026 inden generalforsamlingen

Fortsættes næste side

Fortsat fra foregående side.

På valg er følgende Bestyrelsesmedlemmer:

Heidi Hermansen kasserer	**modtager genvalg**
Poul Erik Knudsen	**modtager genvalg**
Kirsten Klyver Nielsen	**modtager ikke genvalg**

Bestyrelsesmedlemmerne vælges – jævnfør vedtægterne – for en periode af 2 år.

Bestyrelsessuppleanter
Michael Mansberg
Paw Weibel
Jan S Nielsen

Revisorer
Niels Vedel
Jens Ole Pedersen

Revisorsuppleant
Posten pt. ubesat

Flagbærer
Posten pt. ubesat

Revisorer, Suppleanter og Flagbærere er i henhold til vedtægterne på valg hvert år.

Efter Generalforsamlingen vil, der være mulighed for indtagelse af en gang Gule Ærter med tilbehør, men tilmeldelse til dette arrangement er nødvendigt og kan ske i Marinestuen, der kan max deltage 38 personer til spisningen. Pris 75 kr. eksklusive drikkevarer.

Medbring dette nummer af "TRAVALJEN" til Generalforsamlingen, så har du dagsordenen

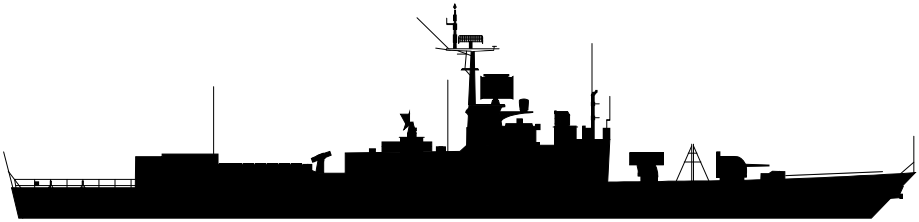

Husk'at sætte x



Torsdag d.1. januar
Mindegudstjeneste: Nytårsdag afholdes mindegudstjeneste i Lynæs kirke kl.14.00 med efterfølgende træf i Marinestuen.

Lørdag d. 10. januar
Nytårsfrokost: Bestyrelsen har indtaget køkkenet. Spisning koster som sædvanligt 75 kr.

Torsdag d. 22. januar
Pudseaften: Vi starter med at pudse kl. 18.30 og bagefter er der en bid mad som tak for hjælpen og kammeratligt samvær resten af aftenen.

Fredag d. 06. februar
Generalforsamling kl.18.30
Mere herom på side 10 og 11. Husk tilmelding til gule ærter senest søndag d. 1. februar på stuen. Prisen er 75 kr.

Søndag d. 15. februar
Fastelavn: Kl. 12.00 afholdes fastelavnshygge i Marineforeningen med fastelavnsboller.
Tilmelding i stuen senest 12. februar.

Fredag d. 20. marts kl. 18.30
Manneaften: Denne gang byder festudvalget på kogt torsk med tilbehør.
Tilmelding på stuen fra lørdag d. 07. marts og sidste frist er søndag d. 15. marts.
Prisen er 75 kr.

Torsdag d. 23. april
Pudseaften: Vi starter med at pudse kl. 18.30 og bagefter er der en bid mad som tak for hjælpen og kammeratligt samvær resten af aftenen.

OBS! Vi planlægger som noget nyt en række aftener hvor der er prøvesmagning på f.eks Whiskey eller Rom med en let anretning til fortæring. De er endnu ikke planlagte, men se efter opslag i Stuen.

MARINEFORENINGENS SKYTTELAV "HALSNÆS" af 29. marts 1987.

Bent Olsen (formand)
Tlf. 20 27 34 56
lokolsen@yahoo.dk

Brian Lok Olsen (næstform)
Tlf. 40 93 82 87
Zombie4ever@gmail.com

Rico Møllebro (kasserer)
Tlf. 61 71 65 35
moellebro@kabelmail.dk

Lenni Eskildsen (Best.)
Tlf. 47 93 93 16

Tommy Andersen (Best.)
Tlf. 40 14 48 96
turisten4@gmail.com

Hans Jørgen Hansen 1 supl.
Tlf. 23 39 04 42
hansjprivat@gmail.com

Torben Pedersen 2 supl.
Tlf. 27 78 33 25
Torben.pedersen@krones.dk

Skydningen starter onsdag d. 07/1 kl. 19.

Sæsonafslutning på skydning 13/5

Følg med på Face-book: "Halsnæs skyttelav"



Halsnæs Skyttelav Ordinær generalforsamling.

Fredag den 30. januar 2026 kl. 18:30.

På valg til bestyrelsen er:
Kasserer: Rico Møllebro.
Bestyrelsesmedlem: Tommy Andersen.
Suppleant: Hans Jørgen Hansen.
Suppleant: Torben Nygård Pedersen.
Revisor: Michael Hultèn.
Revisor: Gert Gade.
Revisor suppleant: Jan Moral

Forslag skal være bestyrelsen i hænde seneste 8 dage før generalforsamlingen.
Efter generalforsamlingen er der spisning, pris 100 kr.
Tilmelding til generalforsamlingen senest onsdagen før.

Husk at betale kontingent som er 100 kr. enten På skydebanen – marinestuen eller via netbank.

Reg. 2580 Kontonr. 6889915194. Husk jeres medlems nummer det er vigtig, da man ellers ikke kan se hvem der har indbetalt.



HALSNÆS Skyttelaug



Planlagte arrangementer – Første halvår 2026

• Skydningsstart: 7. januar
• Sæsonafslutning: 6. maj
• Fastelavnsskydning: 11. februar
– Der serveres fastelavnsboller
• Landsskydningsstævne i uge 11, Brøndby: 14.–15. marts
– Tilmeldingsliste kommer måneden før

Kontingent

• Kontingent: 100 kr./år
• Våbenopbevaring i våbenskab: 300 kr./år
• Betaling kan ske på skydebanen, i Marinstuen eller via bank:
– Reg.nr.: 2580
– Konto nr.: 6889 91 51 94
• Husk at angive medlemsnummer ved bankoverførsel

Andet halvår 2025 – kort referat

• Andet halvår startede i anden uge af september
• God fremmøde på skydebanen
• Stor interesse for de nye lokaler
• Der lægges billede af de nye lokaler på hjemmesiden
• Juleskydning 6/12
Skydning mellem Skyttelauget og Roholdene
Afsluttet med julefrokost
– Grundet flytning af Marienstuen blev arrangementet afholdt i Hundestedhallen
– Vi benyttede Hundestedhallen's cafeteria

Afslutning

• Vi ønsker alle en glædelig jul og et godt nyt år
• Vi ser frem til et godt 2026

Billeder fra skydebanen



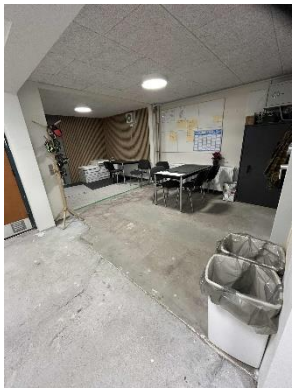

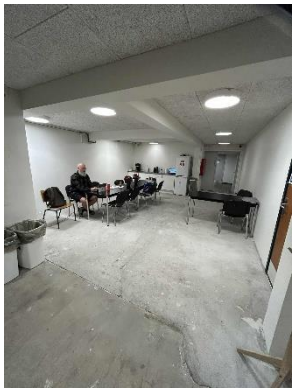

Billeder fra Juleskydningen





ET GODT TILBUD TIL
HUNDESTED
MARINEFORENINGS
MEDLEMMER



Landsdækkende Bytteservice i mere end 100 butikker. Få point hver gang du handler i *klub tøjeksperten.* *Click & Collect* på *Tøjeksperten.dk* *Danmarks Største Herretøjskæde*

BLAZER	2000,-
BUKS	1000,-
	3000,-
MEDLEMSRABAT	
-400,-	
SÆTPRIS	2600,-

Inkl. gratis påsyning af knapper og emblem.

TØJ | eksperten
HØJDAL · FREDERIKSVÆRK
Nørregade 1 · 3300 Frederiksværk · Tlf. 47 72 00 31



Lille Karlsmindevej 48 3390 Hundested Tlf.: 47940304. alt i El.

Julestue i Marinestuen.

Søndag den 7. december var der inviteret til Juletræsfest i Marinestuen med gløgg og æbleskiver til de voksne, og sodavand og æbleskiver samt godteposer til børnene.





Gløgg og æbleskiver blev sat frem på baren.





Afsender: Returneres ved adresseændring

Hundested Marineforening
Ved Isefjorden 24, st.
3390 Hundested

SLOP-KISTEN

Følgende effekter kan købes i Marinestuen

	Kr.-
Vandtæt foret Vinterjakke …….....	440,00
Vindjakke Marineblå ……..….	385,00
Caps med logo …….....	80,00
Pullover ……	645,00
Slipover fra ……...	540,00
Kendetegn ……..….	30,00
Miniemblem ……..	30,00
Blazeremblem ……...	125,00
Slips …….....	165,00
Slipsnål ……..….	95,00
Indkøbspose m/kendetegn ……	75,00
Blazerknapper stk. ……...	7,50
Skjorter ……	350,00
T-shirt m/kendetegn ……..….	125,00
Manchetknapper ……..……...	200,00
Cardigan fra ……..	650,00
Hueemblem ……...	125,00
Læder bælte ……..	250,00
Postkort/m. kuvert ……..……	5,50

OBS.: Der er et tillæg, på 40,- kr. i porto, på alle bestillinger.
Priserne er vejledende – der kan være prisstigninger.