Gravaljen

Marineforeningen Hundested

Nr. 2 august 2025 44. årg.

Den nye Marinestue som vi er ved at indrette, ligger på adressen "Ved Isefjorden 24, st."



www.hundested-marineforening.dk



MEDLEMSBLAD
FOR
HUNDESTED
MARINEFORENING
Ved Isefjorden 24 st,
3390 Hundested

www.hundested-marineforening.dk

Redaktør
Michael Hultén

Marineforeningens bestyrelse:
Michael Hultén (formand)
20 72 96 20
Heidi Juel Hermansen (kasserer)
40 28 38 07
Torben Andersen (næstformand)
22 47 65 65
Poul-Erik Knudsen (banjemester)
51 43 99 89
Kirsten Klyver Nielsen
20 47 46 64
Michael H Mandsberg (1. suppleant)
51 18 62 72
Paw Weibel (2. suppleant)
26 29 19 63
Jan S Nielsen (3. suppleant)
28 12 34 31

ÅBNINGSTIDER
I
MARINESTUEN

TIRSDAG KL. 15-18
TORSDAG KL. 15-18
FREDAG KL. 17-20
LØRDAG KL. 11-14
SØNDAG KL. 11-14

Foreningens formål er at styrke nationens interesse for søværnet og søfarten ved fælles arbejde for denne sag, samt at vedligeholde forbindelsen og kammeratskabsfølelsen mellem personel, der er eller har været tjenestegørende i søværnet.

Forsidebillede:
Den nye Marinestue

Foto: Michael Hultén



Formanden har ordet

Først vil jeg takke vores tidligere formand Jens Hyldborg for hans store arbejde som formand i mere end 12 år.

I år har vi en travl sommer, vi er ved at flytte Marinestuen til ny placering på havnen. Det bliver på adressen Ved Isefjorden 24 i stuen, der hvor Baltic Shipping tidligere holdt til.

Jeg vil benytte lejligheden til at takke alle dem der har givet en hånd med i flyttearbejdet, der var meget at tage ned fra væggene og få vasket inden det blev pakket ned.

Vi har haft næsten 30 gode år i Marinehuset, men efterhånden var det blevet for stort et arbejde og for dyrt at vedligeholde det og for mange af vores medlemmer blev trappen op til førstesalen en udfordring.

Vi regner med at selve flytningen foregår i starten af august og glæder os til at se jer i de nye røgfri lokaler når de er blevet indrettet sidst på måneden.

Alle medlemmer og deres familie ønskes en forsat god sommer og efterår, og god vind fremover.

Formand Michael Hultén.



Praktiske oplysninger

Medlemsemblemet:
Medlemsemblemet er foreningens ejendom og bæres ved alle sammenkomster i Marine-foreningen.
Emblemet bæres ikke udenfor foreningen, hvor kendingstegnet i stedet kan benyttes.
Påklædning:
I Marineforeningen er der ikke "uniforms-tvang", men en ensartet påklædning skaber fællesskab.
Du vil derfor hurtigt kunne konstatere, at kammeraterne normalt er iklædt blå blazer, grå benklæder, skjorte og slips.
Dertil kommer naturligvis, at man bærer foreningens blazer-emblem og slips.
Kontingentbetaling:
Bank: Sjællandske Bank
Reg.nr. 0552 Kontonr. 0000111971
Der udsendes ikke Girokort.
Afdelingen bestemmer selv størrelsen af kontingentet, hvoraf det på sendemands-mødet vedtagne beløb af afdelingens kasserer indsendes til landsforeningen til dækning af de fælles udgifter - herunder ikke mindst med-lemsemblemet. Det er derfor vigtigt, at kontingentet indbetales straks ved mod-tagelsen af Januar bladet hvor betalings oplysningerne står.
"Under Dannebrog":
Som medlem vil du 6 gange om året modtage foreningens blad.
Det fremsendes gennem Avispostkontoret, og kan kun ske, såfremt der er opgivet nøjagtig og fuldstændig postadresse.
Adresseændring:
Skal altid straks meddeles afdelingen, som derefter informerer landskontoret, der så informerer Avispostkontoret.
Andet:
Om det ønskes, er der mulighed for flagets tilstedeværelse ved bisættelse/begravelse.

Obs! Obs! Obs!

Husk at melde flytning til bestyrelsen!!



Husk altid at se på opslagstavlen, når du kommer i stuen. Der står ofte noget nyt og spændende.



Vigtig information til vores medlemmer:
Hvis du ønsker at modtage nyheder fra Hundested Marineforening, kan du tilmelde dig ordningen ved at sende en mail til hundested.marineforening@gmail.com med teksten "Nyheder ja tak" i emnefeltet.
I mailen skal du angive navn og adresse og meget gerne dit medlemsnummer.

Hvis du fremover ønsker at modtage vores blad Travaljen på mail, så kan du tilmelde dig den ordning ved at sende en mail til ovennævnte mailadresse med teksten "Travaljen pr mail" i emnefeltet.
Bemærk! Du vil så kun modtage bladet på mail fremover.
I mailen skal du angive navn og adresse og meget gerne dit medlemsnummer.

Du kan også sende besked om adresseændring til Marineforeningen på ovennævnte mailadresse, her skriver du "Adresseændring" i emnefeltet, i mailen skriver du din gamle adresse og den nye, eventuelt med en flyttedato, også her med angivelse af medlemsnummer. Hvis du ikke har dit medlemsnummer så skriv dit telefonnummer.







VI KIPPER MED FLAGET FOR

Jens Henrik Christoffersen	som fylder 50 år	d. 11. juli
Peter Westfall Jensen	som fylder 80 år	d. 19. juli
**********		
Ole Everhøj	som fylder 70 år	d. 02. august
**********		
Torben Andersen	som fylder 75 år	d. 13. september
**********		
Erik Johannes Andersen	som fylder 75 år	d. 11. oktober
Frede Jensen	som fylder 85 år	d. 11. oktober
Karl Erik Kjær Jensen	som fylder 80 år	d. 14. oktober
Jens Bay Larsen	som fylder 60 år	d. 14. oktober
**********		
Lars Blickfeldt	som fylder 70 år	d. 14. november
Henning André Larsen	som fylder 60 år	d. 14. november
Niels Vedel	som fylder 75 år	d. 18. november
Jan Højby Rasmussen	som fylder 75 år	d. 29. november
**********		
Jens-Ole Pedersen	som fylder 75 år	d. 04. december
Per Balling Strømsborg	som fylder 60 år	d. 21. december

Fylder du rundt (50, 60, 70, 80) står der en lille vingave til dig i marinestuen. Den skal afhentes inden 3 mdr. fra fødselsdagen.

Hundested Marineforening byder velkommen til

Carsten Hasfeldt, Lis Kay Jespersen, Randi Eva Nielsen, Laila Jensen, Flemming Pay Pedersen, Michael Madsen, Frederik Emil Lund Madsen

Husk'at sætte x



Lørdag d. 6. september
Lørdagsfrokost: UDGÅR

Torsdag d. 2. oktober
Pudseaften kl.18.30: Som tak for deltagelsen, vil foreningen efter endt pudsning, byde på en bid mad, og en lille en til halsen. Vi håber der kommer mange og giver en hånd med, da metallet trænger til at blive pudset. Der er tilmelding på grund af indkøb til skafningen. Tilmelding sker på Marinestuen.

Lørdag d. 4. oktober
Lørdagsfrokost: Spisning koster som sædvanlig 75,- kr.

lørdag d. 18. oktober
Ålegilde kl. 18.30: Der vil være masser af ål og dans på dækket til musik. Prisen for dette arrangement er 175,- kr. eksklusive drikkevarer.

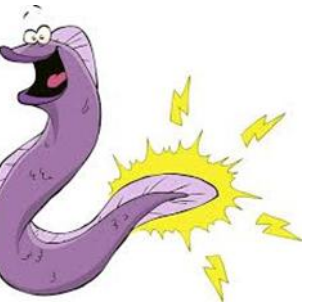

Der er tilmelding ved personligt fremmøde fra lørdag den 20. september kl. 11.00, sidste tilmelding er søndag d. 05. oktober.

Husk'at sætte x



.

Lørdag d. 1. november
Lørdagsfrokost: Spisning koster som sædvanlig 75,- kr.

Fredag den 14. november
Manneaften kl.18.30
Tilmelding til arrangementet kan ske på Marinestuen
Fra den 29. oktober, sidste frist for tilmelding er søndag den 10. november
Menuen er, se opslag i Stuen.
Pris 75,- kr.



Søndag den 7. december
Juletræsfest kl. 12.00
Der er julemanden og hans nisser, de vil hygge om børnene, og danse om træet.
Der vil være godteposer og sodavand til børnene, samt julegløgg til de voksne.
Alle er velkommen.
OBS! Tilmelding senest 23. november så vi kan planlægge indkøb.



Husk MINDEGUDSTJENESTEN den 1. januar 2026.

Referat af Generalforsamling 2025

Afholdt: Fredag den 07. februar år 2025 kl. 18.30 i MARINEHUSET.

1. Valg af dirigent.
Formanden foreslog Michael Hultén som blev valgt.
Efter at have konstateret at generalforsamlingen var lovligt indvarslet gav han ordet til formanden.

2. Aflæggelse af beretning.
Formanden aflagde bestyrelsens beretning, blandt andet at vi eventuelt kan få nye lokaler på havnen, med indgang direkte fra "gaden".
Herefter var der mulighed for spørgsmål.
Charles spurgte til de eventuelle nye lokaler.
Torben vil efter generalforsamlingen fremlægge tegninger, og svare på spørgsmål.
Christian gjorde opmærksom på, at det må være den nye bestyrelse, der skal forhandle med havnen.
Da der ikke var flere kommentarer til beretningen, blev denne godkendt med akklamation.

3. Aflæggelse af regnskab.
Kassereren fremlagde regnskabet punkt for punkt, hvorefter der var mulighed for spørgsmål.
Kalle spurgte om, hvad det koster at være i vores nuværende lokaler.
Kassereren svarede, at det beløb sig til ca. 77.000 kr. om året, heraf ca. 34.000 kr. til el og varme.
Herefter blev regnskabet godkendt med akklamation.

(Fortsættes næste side)

(Fortsat fra forrige side.)

4. Indkomne forslag.
Ingen.

5. Valg til bestyrelse og suppleanter.
Formand Jens Hyldborg - ønsker ikke genvalg.
Michael Hultén blev valgt som ny formand.
Sideløbende med Michael Hultén, forsætter Jens Hyldborg som formand, indtil alle foreningens dokumenter behørigt er udstedt til Michael Hultén.

Da Michael Hultén er valgt som ny formand, blev Kirsten K. Nielsen valgt som nyt bestyrelsesmedlem.
Bestyrelsesmedlem Holger Malmgren – ønsker ikke genvalg.
Torben Andersen blev valgt til bestyrelsen.

Suppleant Michael Mandsberg – genvalgt
Paw Weibel – nyvalgt som suppleant, Jan S. Nielsen – nyvalgt som suppleant

Bestyrelsesmedlemmer er valgt for en periode på 2 år. Suppleanter er valgt for en periode på 1 år.

6. Valg af revisorer og suppleant
Revisor Jens Ole Pedersen – genvalgt, Niels Vedel – genvalgt

Revisorsuppleant Klaus K. Nielsen – nyvalgt

7. Valg af sendemænd
De der ønsker det, kan henvende sig til bestyrelsen

8. Valg af flagbærer + reserve
Torben Andersen nyvalgt.

(Fortsættes næste side)

(Fortsat fra forrige side.)

9. Eventuelt

Formanden og næstformanden uddelte jubilæumstegn til de fremmødte jubilarer:

Klaus Klyver Nielsen	25-års tegn
Ove Rasmussen	40-års tegn

Michael Hultén uddelte æresemblemet til Jens Hyldborg.

Formanden takkede for en god generalforsamling.

Referent Holger Malmgren.

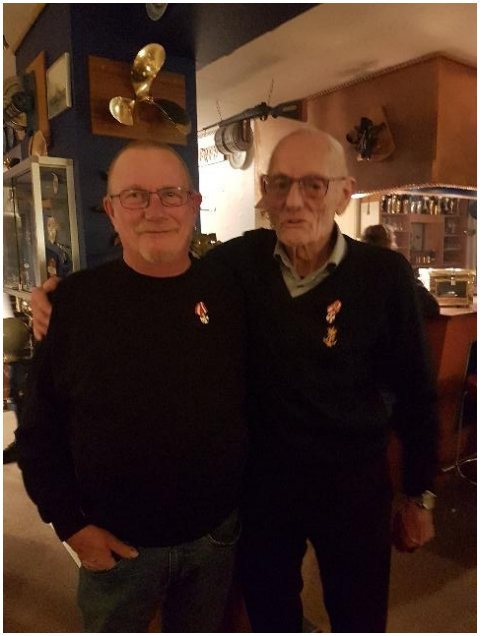

Klaus Klyver Nielsen og Ove Rasmussen



Afgående formand Jens Hyldborg

MARINEFORENINGENS SKYTTELAV
"HALSNÆS" af 29. marts 1987.

Bent Olsen (formand)
Tlf. 20 27 34 56
lokolsen@yahoo.dk

Brian Lok Olsen (næstform)
Tlf. 40 93 82 87
Zombie4ever@gmail.com

Skydningen foregår i Hundested Hallen i kælderen hver onsdag fra kl. 19:00 til 21:00.

Efterårssæson 2025 fra 17/9 til 10/12.

Planlagte arrangementer:

Følg med på Facebook: "Halsnæs skyttelav"

Rico Møllebro (kasserer)
Tlf. 61 71 65 35
moellebro@kabelmail.dk

Lenni Eskildsen (Best.)
Tlf. 47 93 93 16

Tommy Andersen (Best.)
Tlf. 40 14 48 96
turisten4@gmail.com

Hans Jørgen Hansen (1 supl.)
Tlf. 23 39 04 42
hansjprivat@gmail.com

Torben Pedersen (2 supl.)
Tlf. 27 78 33 25
Torben.pedersen@krones.dk

Referat af Generalforsamlingen 31/1-2025:

1. Valg af dirigent.
a. Michael vælges.
o Generalforsamlingen er lovligt indvarslet, og ordet overlades til Formanden
2. Formanden aflægger beretning.
a. Michael Hulten har været medlem af skytteforeningen i 25 år. Tillykke.
b. Formanden og bestyrelsen takker Jens Hyldborg for sine mange år i foreningen.
c. Beretningen godkendes.
3. Aflæggelse af regnskab.
o Regnskab er godkendt, på trods af røde tal
4. Indkomne forslag.
o Ingen indkomne forslag
5. Valg af bestyrelse, suppleanter, revisorer og revisor suppleant.
o Formand Bent Olsen - modtager genvalg.
o Bestyrelsesmedlem - Jens Hyldborg modtager ikke genvalg. Lenni Eskildsen modtager valg til bestyrelsen.
6. Valg af suppleanter.
o Suppleanter Hans Jørgen Hansen & Torben Nygård Pedersen genvælges.
7. Valg af revisor og suppleanter.
o Revisorer Michael Hultén & Gert Gade genvælges.
o Revisor suppleant Jan Morald genvælges.
8. Landsskyttestævne i Århus 15-16 Marts 2025.
o Formanden beretter om landsskyttestævne.
o Information kan fås ved henvendelse hos formanden.
9. Eventuelt.
o Intet at berette.

Nyt fra Skyttelavet – Første halvår 2025 og kig fremad

Referat af første halvår
Vi skød sæsonen i gang den 8. januar 2025, og afsluttede forårssæsonen med sidste skydning den 14. maj. Tilslutningen til de ugentlige skydninger om onsdagen har været rigtig god, og stemningen har været i top.
I februar afholdte vi vores traditionelle fastelavnsskydning, som blev afsluttet med fastelavnsboller til alle deltagere.
I marts deltog seks skytter i Landsskydestævnet i Aarhus. Resultaterne var udmærkede, men vi har plads til forbedring – både i forhold til point og antal deltagere. Det var en fantastisk tur med godt kammeratskab og imponerende faciliteter i Aarhus. Michael Hultén opnåede det bedste resultat blandt vores deltagere.
Sæsonen blev afsluttet med manér den 14. maj, hvor vi efter sidste skydning nød et lille traktement med brød, øl og sodavand – samt ikke mindst en lækker rabarberkage fra Karina, hustru til Rico.

Ombygning af opholdsrummet
I juli og august gennemføres der en ombygning af opholdsrummet. Projektet udføres af Hundested Skytteforening i samarbejde med kommunen. Vores skyttelav hjælper med logistikken – fx åbning og lukning for håndværkere.
Der er asbest i dele af konstruktionen, hvilket gør planlægningen lidt vanskelig, men vi håber at kunne starte op igen som planlagt i september. Facebook-siden vil løbende blive opdateret med status på arbejdet.
Skulle det blive nødvendigt med maling efter håndværkerne er færdige, håber vi at nogle af vores medlemmer – måske dem med pensioniststatus og lidt tid – vil give en hånd med.

(fortsættes næste side)

(fortsat fra forrige side)

Opstart og afslutning for efterårssæsonen

Vi regner med opstart igen onsdag den 17. september 2025.
Sidste skydedag inden jul bliver onsdag den 10. december.

Kommende aktiviteter

Vi vil gerne slå et slag for hjemmebaneskydningen, hvor tilmeldingen starter i oktober.
Deltagelse koster 50 kr., og dækker både forår og efterår.
Resultaterne bliver offentliggjort i forbindelse med Landsskydestævnet 2026, som næste gang afholdes i Brøndby – forhåbentlig med stor deltagelse fra os, nu hvor det foregår på Sjælland.
Vi ser også frem til den årlige juleskydning, som vi traditionen tro afholder sammen med roholdene. Tid og sted meldes ud, når vi ved mere – Marineforeningen er i gang med at flytte lokaler.

Jubilæer

To af vores medlemmer har i år opnået 25 års medlemskab i skyttelavet:
- Michael Hultén har allerede fået overrakt sit 25-årstegn.
- Jens Hyldborg vil få overrakt sit mærke ved opstart i september.

Stort tillykke til dem begge – og tak for trofast indsats!

Donation

Jens Hyldborg har doneret sin Anschütz-riffel til klubben. Vi takker mange gange og lover at passe godt på den og få glæde af den i mange år frem.

På gensyn til efteråret – og god sommer til alle!
Med venlig hilsen
Bestyrelsen

Ny Marinestue

Alt har sin tid, og nu har vi haft næsten 30 gode år i vores dejlige Marinehus, men med tiden er det blevet for meget at holde huset ved lige og det er ikke blevet nemmere for vores medlemmer som også har fået vanskeligere at komme op i Stuen. Det var den tidligere formand Jens Hyldborg der startede processen med at tage kontakt til Havnen om at finde et nyt sted til os. Hen over foråret kørte forhandlingerne og lige før sommerferien faldt det hele så på plads, med nyt lejemål og salg af huset.

Det meste af juli er gået med at pakke effekter ned og køre kasser ud til den nye Stue, det var ikke gået uden den store hjælp og entusiasme fra den faste stok.









Selvom der ikke er meget tilbage af den gamle Stue, kan man da godt sidde og hygge sig.

Den nye Marinestue begynder langsomt at tage form.

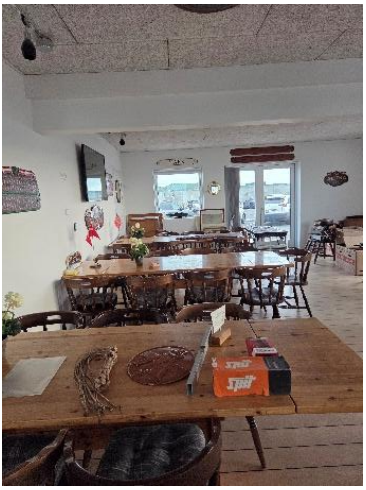

Udsigten er da også meget god her.



Et kik ind til hvor billard-bordet skal stå.

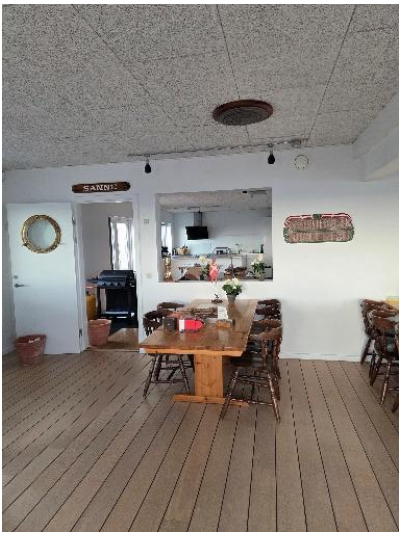

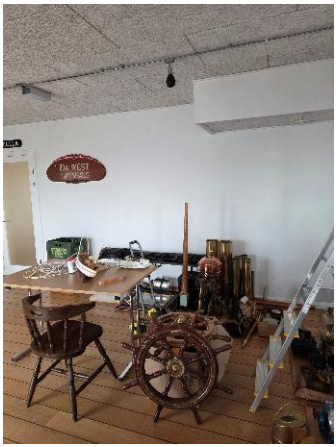

Det varer lidt før billard-bordet kommer på plads.

Returadresse:

Hundested Marineforening
Ved Isefjorden 24, st
3390 Hundested

Følgende effekter kan købes i Marinestuen

	Kr.-
Vandtæt foret Vinterjakke …….....….....	440,00
Vindjakke Marineblå……..….	385,00
Caps med logo …….....	80,00
Pullover …….	645,00
Slipover fra ……...	540,00
Kendetegn …….	30,00
Miniemblem ……..	30,00
Blazeremblem ……...	125,00
Slips …….....	165,00
Slipsnål …….	95,00
Indkøbspose m/kendetegn ……	75,00
Blazerknapper stk. ……...	7,50
Skjorter …….	350,00
T-shirt m/kendetegn …….	125,00
Manchetknapper ……...	200,00
Cardigan fra ……..	650,00
Hueemblem ……...	125,00
Læder bælte ……..	250,00
Postkort/m. kuvert ……	5,50

OBS.: Der er et tillæg, på 40,- kr. i porto, på alle bestillinger.
Priserne er vejledende – der kan være prisstigninger.